



Kravspesifikasjon

Sikringsgjerde Hotellheia

1. Omfang

Det skal leveres og monteres sikringsgjerde langs fjellkant ved Hotellheia for å hindre fall og uautorisert ferdsel. Estimert total lengde er ca. 380 meter i kupert terreng med hovedsakelig fjellgrunn.

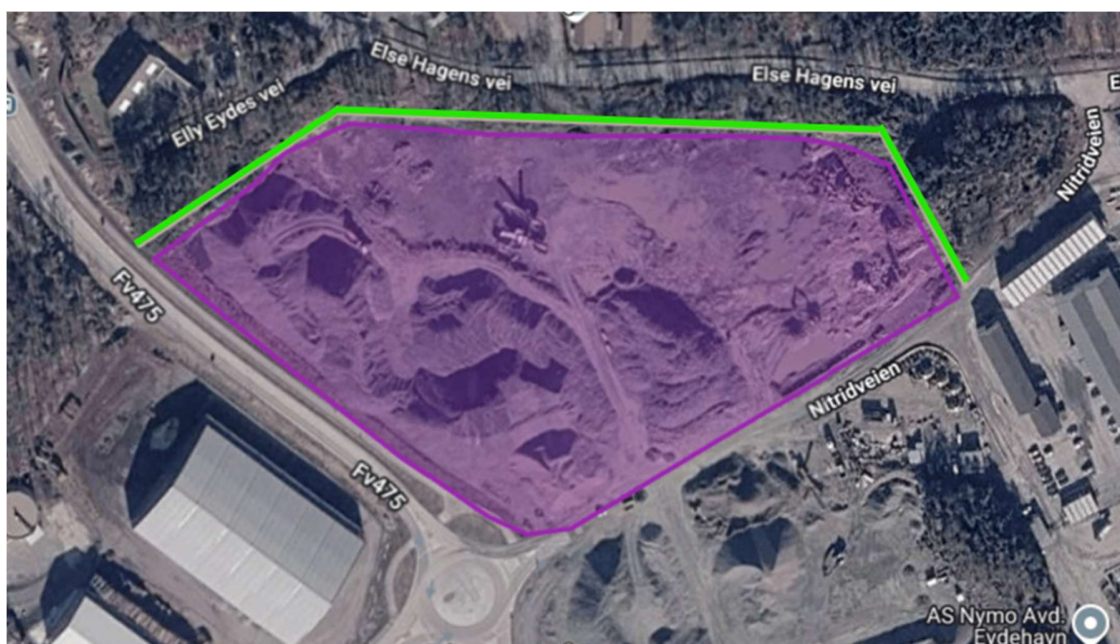



2. Krav til utførelse

Arbeidet skal utføres i henhold til gjeldende lover, forskrifter og standarder, herunder NS 3420, Byggherreforskriften og Arbeidsmiljøloven. Entreprenør har ansvar for nødvendig prosjektering og sikker gjennomføring.

3. Tekniske krav til gjerde

- Permanent og robust konstruksjon tilpasset kystklima
- Minimum høyde: 1,2–1,5 meter
- Stolpeavstand: maks 2,5–3,0 meter
- Galvanisert/pulverlakkert stål eller tilsvarende tilpasset kystklima
- Utforming som hindrer klatring
- Kreve minimalt vedlikehold
- Ekstra høyde i utsatte områder der det er nødvendig.
- Adkomstmulighet- kun for personell
- Skilting

4. Fundamentering og montasje

Grunnforholdene er stort sett på fjell. Fundamentering skal tilpasses fjellgrunn og inkludere boring og forankring i fjell. Entreprenør skal selv vurdere metode og løsninger.

5. Terrengtilpasning

Gjerdet skal følge terrengets form. Alle nødvendige tilpasninger skal inngå i tilbudet.

6. HMS

Entreprenør skal ivareta sikker gjennomføring av arbeid i høyden og i bratt terreng, inkludert SJA og nødvendige sikringstiltak.

7. Leveranseomfang

- Prosjektering
- Leveranse av materialer
- Montering
- Fundamentering
- Rydding av område
- FDV-dokumentasjon



8. Opsjoner

Ingen

9. Vederlag

Pris skal oppgis per løpemeteter gjerde **Inkl alt. Prosjektering, Levering, montering komplett. Også FDV.**

Element/Pris	Enhet	antall	Pris	Sum
Gjerde	meter	380		

Regningsarbeider

Regningsarbeid følger regler i NS 8407 og benyttes kun etter avtale ved tilleggsarbeid som ikke kan gjøres opp etter anbudets enhetspriser. Spesifiserte timelister skal vedlegges faktura dersom dette er avtalt. Forhåndsestimat for kostnader leveres før utførelse dersom byggherren ber om dette. Enhetspris skal inkludere entreprenørens samlede utgifter og påslag.

Påslag for side- og underentreprenører

Det er ikke aktuelt med tiltransport av side- eller underentrepriser.

Underentreprenører

Dersom underentreprenører benyttes for deler av entreprisen skal tilbyder nedenfor oppgi navn på selskap og hvilke arbeider underentreprenøren skal utføre.

Fagområde:

Underentreprenør, navn:
